

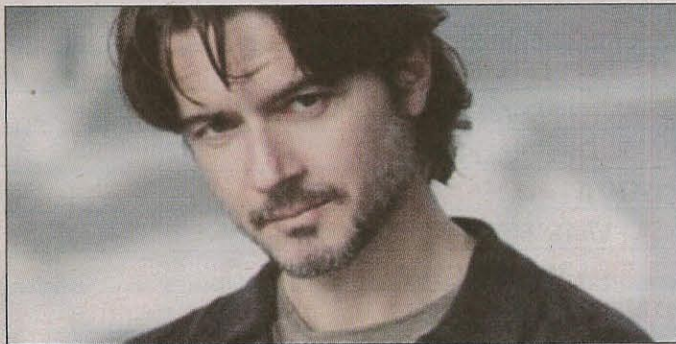

GLI EVENTI

Si inizia a Maratea. Nel cast Ettore Bassi

Quattro tappe lucane per la tragicommedia di "Anfitrione"



Il protagonista del divertentissimo intrigo in scena da oggi fino al 4 agosto

MARATEA - Quattro tappe lucane per lo spettacolo "Anfitrione" con Ettore Bassi, proposto dalla Stagione teatrale Estate 2017 "A teatro fra i magici luoghi della Basilicata", organizzata dal consorzio Teatri Uniti di Basilicata. Il primo appuntamento, oggi, a Maratea, nella suggestiva cornice del Parco Tarantini; domani, si terrà a Montescaglioso nel cortile dell'Abbazia di San Michele; giovedì 3, al Teatro Agave del Porto degli Argonauti a Marina di Pisticci e venerdì 4, ad Irsina presso il cortile dell'Istituto Vito Caravelli - sipario sempre alle ore 21. Una commedia, un divertentissimo intrigo, una serie di grossolani equivoci sul tema del doppio, questo è Anfitrione di Plauto. Due Dei, o meglio, Il re di tutti gli Dei, Giove, e suo figlio Mercurio che si divertono a scombinare le vite del valoroso comandante Anfitrione e della sua bella e onestissima moglie Alcmena nonché quella del malcapitato e poco valoroso servo Sosia. Lo spettacolo è prodotto dal Teatro europeo Plautino, con la regia di Cristiano Roccamo, che descrive nelle note: "Anfitrione è l'unica tragicommedia di Plauto a soggetto mitologico e racchiude in sé tutta la sua grandezza. Un testo che mi ha permesso di gio-

care al teatro. Con il teatro delle ombre si raccontano le battaglie di Anfitrione e l'amore di Giove per Alcmena. I lunghi monologhi e le parti incerte sono occasione per creare musiche e canzoni originali riscoprendo il mondo dei Cantica. *L'equivoco* che diventa conflitto tra mortali e divinità si trasforma in musica grazie al lavoro fatto sul ritmo. Un allestimento completo che va alla profonda riscoperta del Dramma Classico". Gli attori, protagonisti e non, fanno trasparire tutta la grandezza e completezza delle opere del commediografo sarsinate. Interpretazioni magistrali che mai cadono nel banale sono il primo strumento della bellezza di Anfitrione. Ettore Bassi si sdoppia sorprendendo anche se stesso. Woody Neri e Massimo Boncompagni sono due improbabili gemelli che la magia del teatro rende indistinguibili. La Stagione teatrale estate 2017 proposta dal consorzio TUB è stata realizzata con il sostegno della Regione Basilicata, del MiBact e dei sette Comuni che la ospitano, in collaborazione con il Polo museale della Basilicata. Per maggiori informazioni Info&Tickets 0971.274704, sito www.teatriunitidibasilicata.it.