

INFORMAZIONI PERSONALI

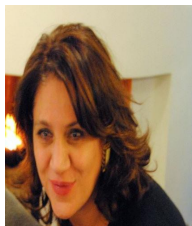

Lisbona Francesca

📍 Via Don Minzoni, 38, 75100 Matera (Italia)

☎ 0835337220

✉ presidenza@incompagnia.com

Sesso Femminile | Data di nascita 23/08/1968 | Nazionalità Italiana

POSIZIONE RICOPERTA

Cultural Project Manager

ESPERIENZA
PROFESSIONALE

01/2010–alla data attuale

Presidente e Direttrice Organizzativa

Associazione Incompagnia
Via Don Minzoni, 38, 75100 Matera (Italia)
www.incompagnia.com

- Presidente e direttrice organizzativa delle stagioni teatrali dal 2010 al 2015
- Co-direzione artistica di importanti eventi teatrali nella regione della Basilicata e in vari territori del Sud Italia che ha visto in seguito la realizzazione del progetto "Teatri Uniti di Italia"
- Responsabile della parte organizzativa e comunicativa per la realizzazione di numerosi spettacoli teatrali dal 2010 al 2015 - Portfolio online consultabile sul sito www.incompagnia.com
- Responsabile della gestione amministrativa e delle risorse umane dell'organizzazione Incompagnia

05/2001–01/2011

Event Manager e Amministratrice

Incongress
Via Don Minzoni, 38, 75100 Matera (Italia)
www.incongressmatera.it

- Responsabile dell'organizzazione di numerosi eventi e spettacoli culturali realizzati in Basilicata invitando importanti artisti del panorama nazionale come Francesco Renga, Gigi D'Alessio, Lucio Dalla, Francesco De Gregori, Pino Daniele, Claudio Baglioni, Burt Bacahrach
- Esperta Event manager di congressi dal 2001 al 2011 in diversi settori professionali: Medico scientifico; Salute e benessere; Nutrizione clinica, Nefrologia; Musei; Mostre internazionali; Turismo; Commercio internazionale e Sport. Portfolio consultabile on-line sul sito www.incongressmatera.it

ISTRUZIONE E FORMAZIONE

2001–2008

Borsa Turismo Congressuale

Toscana Promozione, Matera (Italia)

2007–2007

Esperto di in cerimoniale e protocollo nazionale e internazionale -
Management di eventi internazionali

Società italiana per l'organizzazione internazionale - SIOI, Roma (Italia)
www.sioi.org

2004–2005

Management Congressuale

LUISS, Roma (Italia)

www.luiss.it

1983–1988 **Diploma di maturità magistrale**
Istituto Tommaso Stigliani, Matera (Italia)

COMPETENZE PERSONALI

Lingua madre Italiano

Altre lingue	COMPRESIONE		PARLATO		PRODUZIONE SCRITTA
	Ascolto	Lettura	Interazione	Produzione orale	
Inglese	B1	B1	B1	B1	B1

Livelli: A1/A2: Livello base - B1/B2: Livello intermedio - C1/C2: Livello avanzato
[Quadro Comune Europeo di Riferimento delle Lingue](#)

Competenze comunicative ■ Abilità nell'individuazione e nella realizzazione di partnership importanti, promozione e divulgazione sono le key skills nel settore della comunicazione maturate in più di 15 anni di carriera e di esperienza nel settore dell'organizzazione e della pianificazione nel settore culturale e commerciale

Competenze organizzative e gestionali ■ Esperta in organizzazione e management di eventi grazie alle attività di direzione avute tramite la società Incongress e Incompagnia per la realizzazione principalmente di eventi culturali e congressi internazionali
■ Profilo Senior nell'amministrazione delle risorse umane

Competenze professionali ■ Esperta in strategie di produzione
■ Marketing
■ Crowdfunding
■ Event planning
■ Direzione artistica
■ HR - Gestione Risorse Umane